

LA PROTECCIÓN AMBIENTAL

DEL ACUÍFERO GUARANÍ

UBICACIÓN

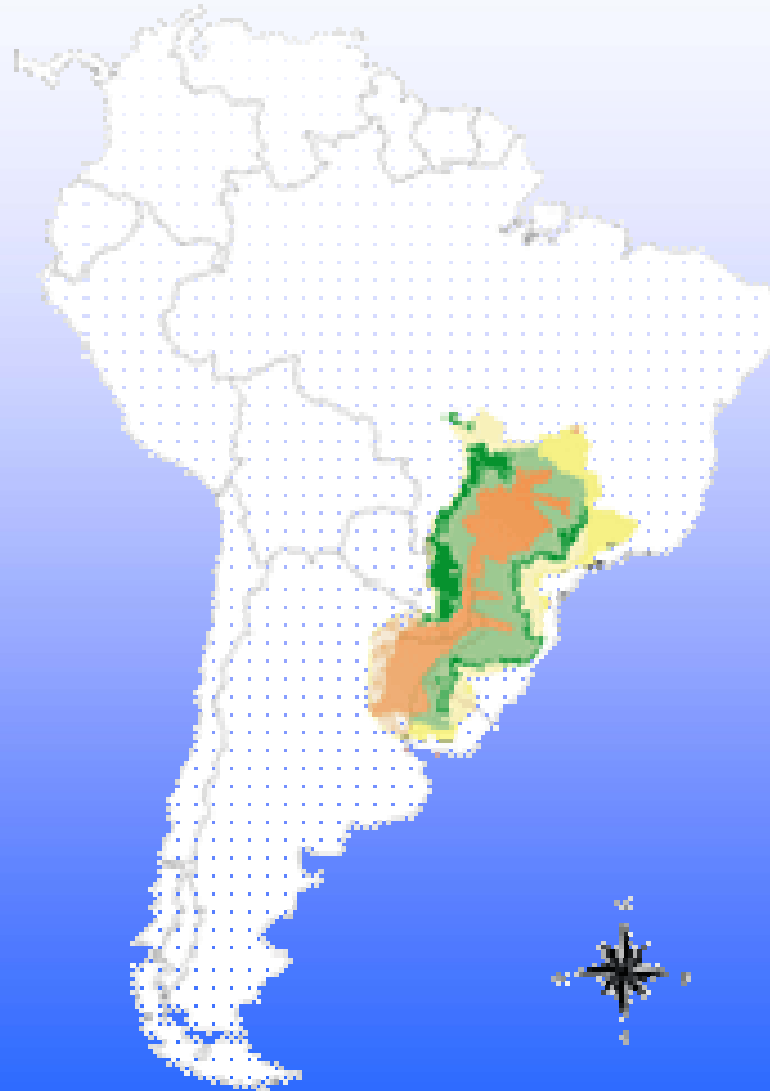

EL ACUÍFERO GUARANI

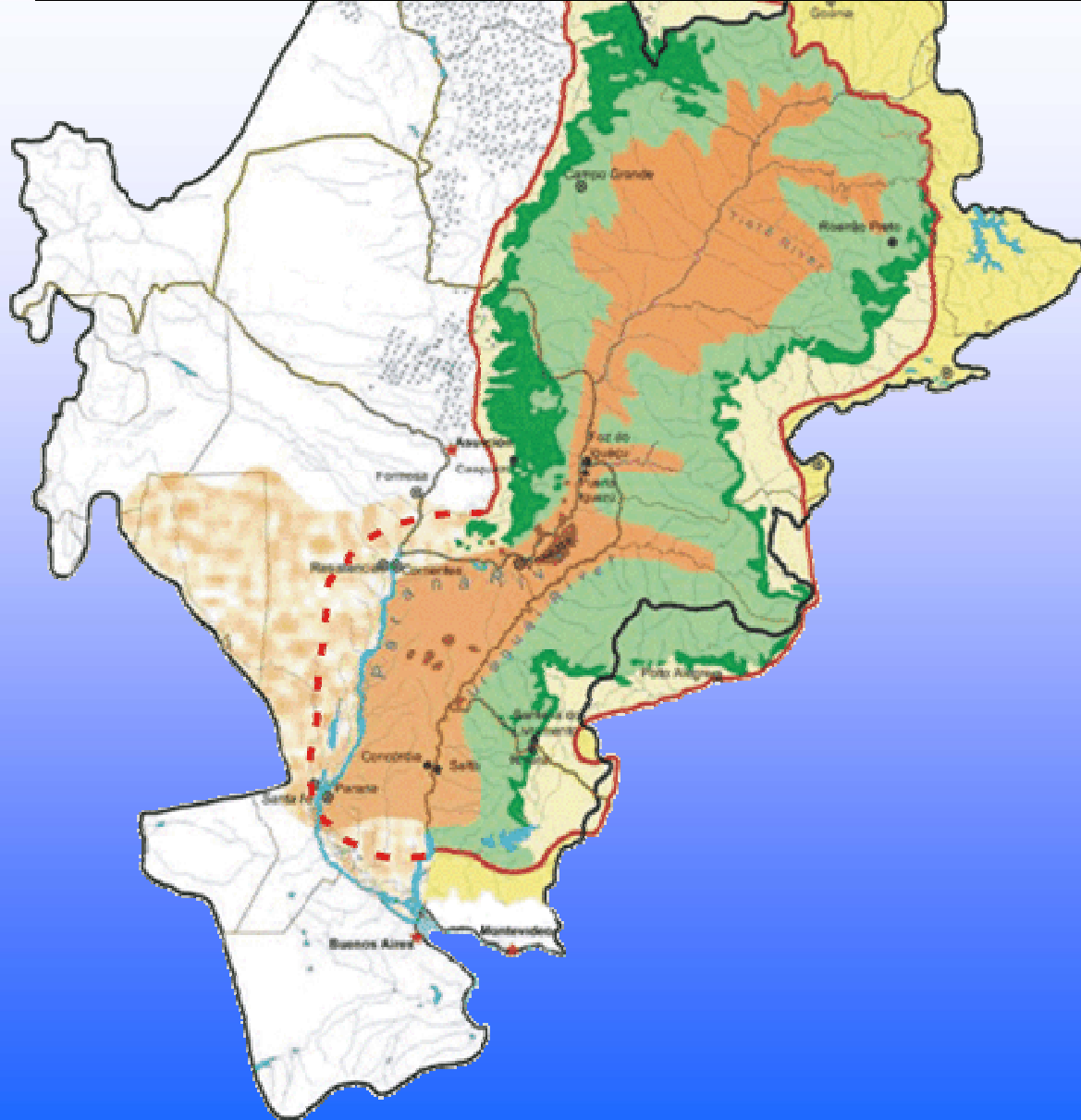

ÁREA PILOTO CONCORDIA - SALTO

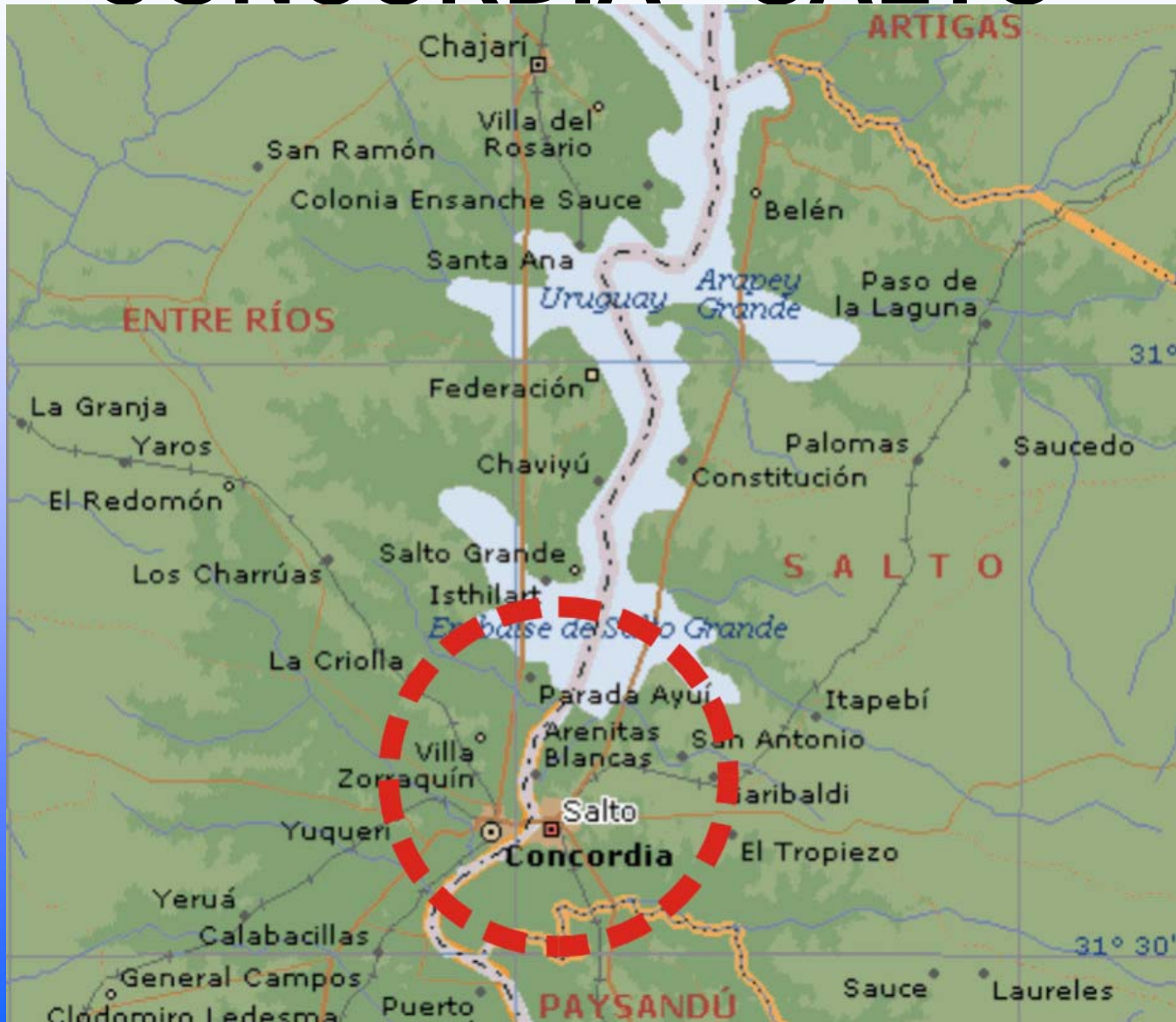

JUSTIFICACIÓN PILOTO

- **Mayor densidad de población**
- **Indicios de interferencia e/ pozos**
- **Mayor densidad de pozos de la zona termal.**
- **Se comportan en forma hidrogeológica homogénea.**
- **Existencia de 2 pozos funcionando a una distancia de 300 mts.**

OBJETIVO GENERAL

El proyecto piloto deberá servir para definir las características locales del acuífero termal para lograr un marco de gestión coordinado, que conduzca a un uso sustentable que permita mantener los caudales de surgencia de los pozos, la temperatura y la calidad físico química del agua .

COMISION LOCAL DE APOYO



INTEGRANTES POR ARGENTINA

- Departamento Ejecutivo Municipal de Concordia
- Honorable Concejo Deliberante – Municipalidad de Concordia
- Gobierno de la Provincia de Entre Ríos (Dirección de Hidráulica)
- Usuarios del Acuífero Termal
- Universidad Tecnológica Nacional (filial Concordia)
- Universidad Nacional de Entre Ríos (filial Concordia)



INTEGRANTES POR URUGUAY

- Intendencia de Salto
- Junta Asesora del Acuífero Infrabasáltico (Guaraní)
- Junta Municipal de Salto
- OSE
- Coordinadora Turística
- Usuarios del Acuífero termal
- Facultad de Agronomía (Regional Norte) Univ de la República

BENEFICIOS DE AVANCES EN LA GESTIÓN

- **Manejo y uso sustentable del acuífero termal.**
- **Marco de gestión coordinada entre ambos países que evitaría posibles conflictos de uso.**
- **Preservar la carga de surgencia, temperatura y calidad del agua.**
- **Optimización de los beneficios del uso y reuso del recurso.**
- **Desarrollo local y regional.**

APORTES Y RESULTADOS DEL PILOTO

- **Debilidades y fortalezas - Modelo local de gestión coordinado entre ambos países.**
- **Nodo local - Sistema de información geográfico.**
- **Mapa base e hidrogeológico del piloto.**
- **Modelo hidrogeológico como un instrumento de gestión.**
- **Red de monitoreo de pozos, tanto públicos como privados.**
- **Evaluación del potencial del acuífero a escala local.**
- **Capacitación de cuadros técnicos en el manejo del recurso termal.**

ACTIVIDADES CLAP

- **Relevamiento de normas en vigencia.**
- **Interacción entre las comunidades y los UNEP.**
- **Legislaciones comunes.**
- **Comunicación y registro de la construcción de nuevos pozos profundos.**
- **Análisis conjunto de la información socioeconómica.**
- **Instalación de instrumentos de medición.**
- **Organización de eventos de difusión.**
- **Obtención y registro de toda la información y datos locales existentes.**

CONCORDIA-SALTO



CONCORDIA - SALTO



POTENCIALIDAD CONCORDIA - SALTO



INTEGRACION



RÍO URUGUAY VÍNCULO COMÚN



PERFORACIONES TERMALES

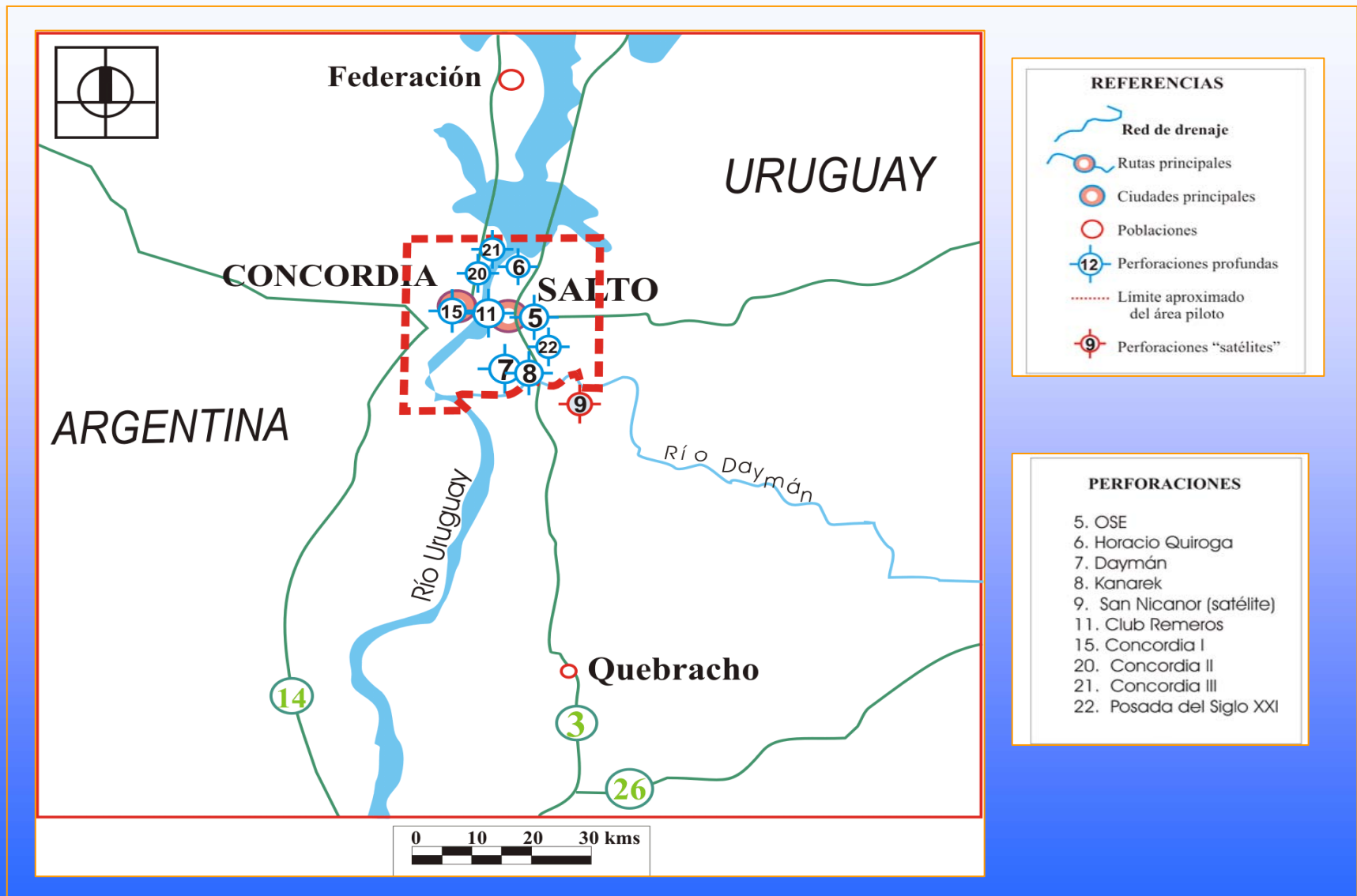

TERMAS DE CONCORDIA



TERMAS DE CONCORDIA

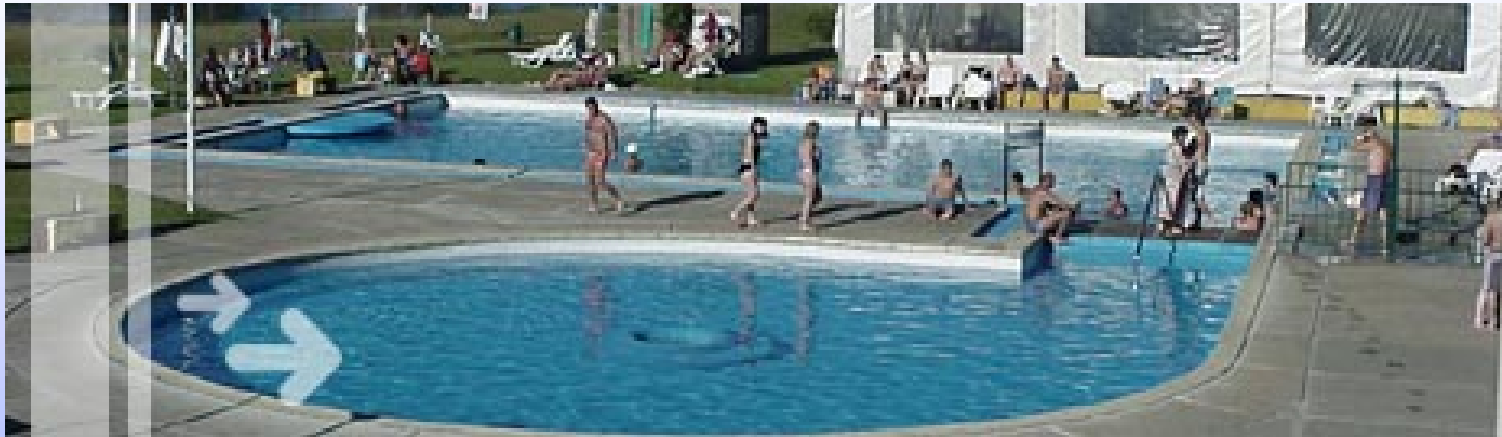

INFRAESTRUCTURA TURISTICA EN CONCORDIA



INFRAESTRUCTURA TURISTICA EN CONCORDIA



TERMAS DE SALTO



INFRAESTRUCTURA TURISTICA EN SALTO



SINTESIS DEL FUNCIONAMIENTO

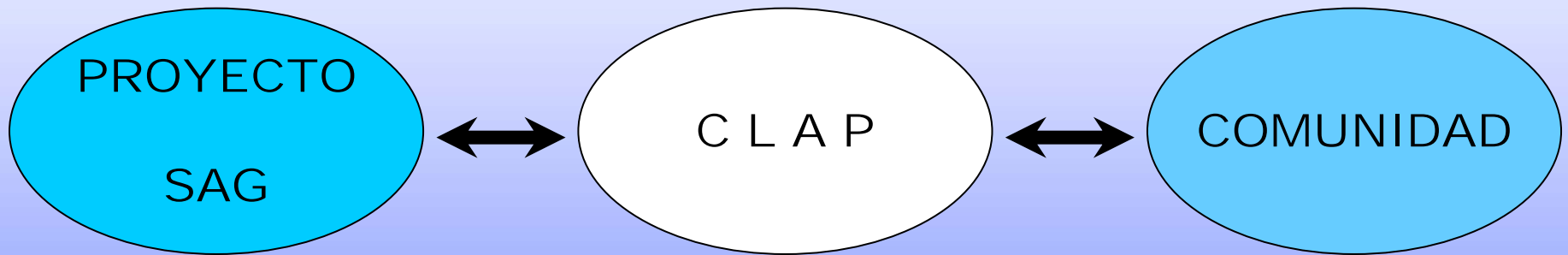

Estudios técnicos
específicos

Colaboración
Transferencia
Información

Participación
Defensa del recurso



.....trabajando juntos para darle al

ACUÍFERO GUARANÍ

una política de Estado.

Muchas gracias.